



PRC - Piano Regolatore Comunale

Articolo 12 Legge Regionale 23 aprile 2004, n°11

PI - Piano degli Interventi

Articolo 17 e 18 Legge Regionale 23 aprile 2004, n°11

3.4 - Modalità di Intervento

scala 1:2.000

Collalto e Crevada

PI var.1 Adozione con DCC n. 02 del 08.02.2018
PI var.2 Adozione con DCC n. 06 del 21.03.2017
PI var.3 Adozione con DCC n. 16 del 30.04.2018
PI var.4 Adozione con DCC n. 09 del 21.03.2017
PI var.5 Adozione con DCC n. 16 del 30.04.2018
In vigore dal 20.04.2017
In vigore dal 31.05.2018

PROGETTAZIONE

Paolo Furlanetto

Matteo Gobbo

COMUNE DI SUSEGANA

SINDACO
Vincenza Scarpa

ASSESSORE ALL'URBANISTICA
Enrico Marotto

SETTORE URBANISTICA
Eddy Dall'Anese

Padra Ceschin

SEGRETARIO COMUNALE
Martina Pol

maggio 2018

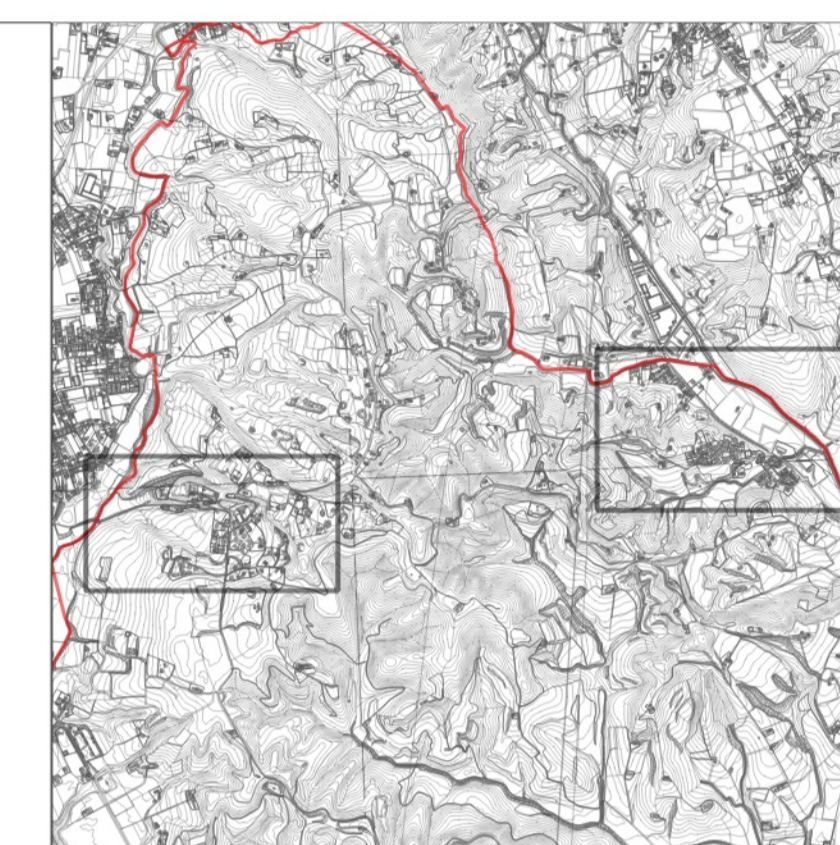

LEGENDA

(articoli di riferimento delle NTO)

- confine comunale
- zone territoriali omogenee**
- ZTO A (art. 41)
- ZTO A1 (art. 42)
- ZTO B - C1 - C2 - D - Dc - Dpl - Dt - Eicos - Epld - Elgp - Ep - Er - Es (art. 43-44-45-46-47-48-49-52-53-54-55-56)
- ZTO Fa (art. 59)
- ZTO Fb (art. 60)
- ZTO Fc (art. 61)
- ZTO Fc privata (art. 61)
- ZTO Fd (art. 62)
- ZTO Fe (art. 63)
- tipo di ZTO e numero di riferimento (art. 38)
- indice di utilizzazione fondiaria/territoriale (mq/mq) (art. 7)
- modalità di intervento (ID intervento diretto - PU progettazione unitaria - PUA piano urbanistico attuativo)
- v = vigente
- o = obbligo
- scheda normativa e numero di riferimento (art. 67 e Repertorio Normativo)
- prescrizioni idrauliche e numero di riferimento scheda (Repertorio Normativo)
- specifica destinazione d'uso (commerciale - turistico/culturale)
- ambito piano urbanistico attuativo (PUA) (art. 19)
- ambito progettazione unitaria (PU) (art. 20)
- lotto libero edificabile e relativa capacità edificatoria in SNP (art. 55)
- attività produttiva da bloccare/esistere (art. 50)
- annessi non più funzionali alla conduzione del fondo e numero di scheda (art. 57)
- edifici in conflitto (art. 73)
- vincolo monumentale (art. 8)
- edificio storico-testimoniale e relativo grado di protezione e numero di codifica (n/nh) (art. 26-27)
- filari e siepi (art. 35)
- con visuali (art. 36)
- area a verde privato (art. 37)
- area pertinenziale vincolata (art. 37)
- viabilità di progetto (art. 64)
- intersezioni da attrezzare (art. 64)
- accesso viario (art. 64)
- piste ciclabili (art. 65)
- percorsi pedonali (art. 65)
- allineamento fronte edifici
- perimetro A.T.O.
- fascie di rispetto e vincoli**
- fascia di rispetto idraulico (art. 8)
- fascia di rispetto cimiteriale (art. 8)
- fascia di rispetto depuratore (art. 11)
- fascia di rispetto stradale (art. 13)
- fascia di rispetto ferroviario (art. 14)
- fascia di rispetto gasdotto (art. 16)
- fascia di tutela - corsi d'acqua (art. 41 LR 11/2004) (art. 8)
- vincolo paesaggistico - corsi d'acqua (art. 8)
- vincolo paesaggistico - aree di notevole interesse (art. 8)
- rete ecologica locale**
- aree nucleo (art. 30)
- aree di completamento del nucleo (art. 31)
- aree di connessione naturalistica - buffer zones (art. 32)
- isole ad elevata naturalità (art. 33)

