



PRC - Piano Regolatore Comunale

Articolo 12 Legge Regionale 23 aprile 2004, n°11

PI - Piano degli Interventi

Articolo 17 e 18 Legge Regionale 23 aprile 2004, n°11

3.1 - Modalità di intervento

scala 1:2.000

Susegana

Adozione con DCC n. 46 del 08.11.2016 Approvazione con DCC n. 06 del 21.03.2017 in vigore dal 20.04.2017

PROGETTAZIONE

Paolo Furlanetto

Matteo Gibbo

COMUNE DI SUSEGANA

SINDACO

Vincenzo Scappa

ASSESSORE ALL'URBANISTICA

Enrico Marotto

SETTORE URBANISTICA

Edoardo Dall'Amore

Paola Carlini

SEGRETARIO COMUNALE

Martina Pol

aprile 2017

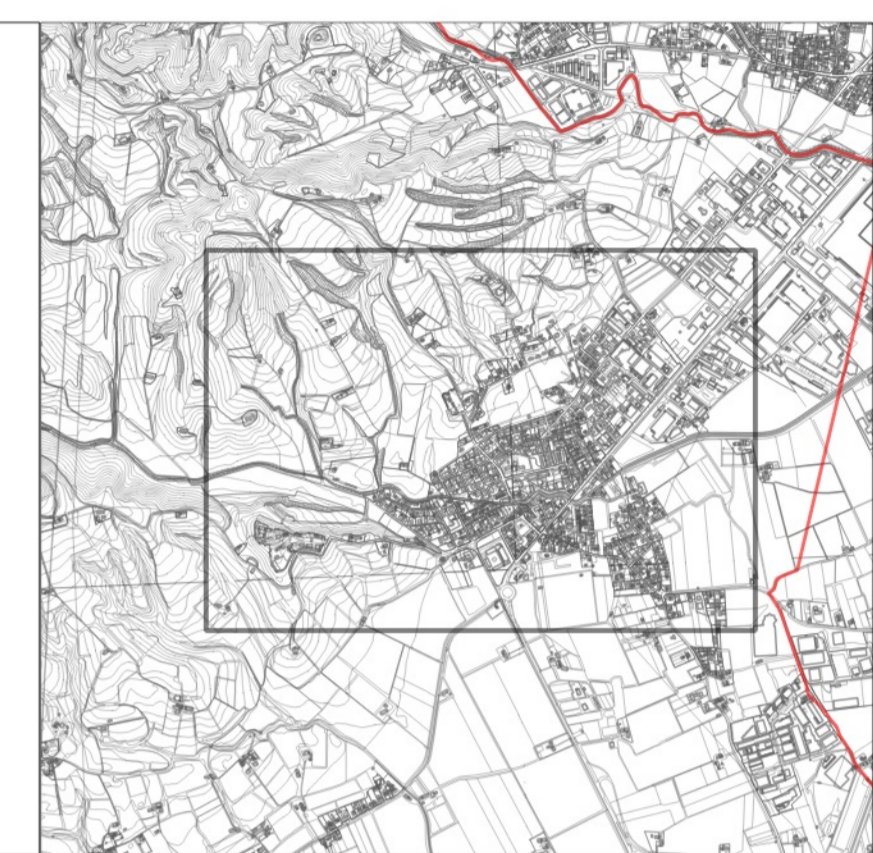

LEGENDA

(articoli di riferimento delle N.T.O.)

- confine comunale
- zone territoriali omogenee**
- ZTO A (art. 41)
- ZTO A1 (art. 42)
- ZTO B - C1 - C2 - D - Dc - Dc1 - Dc2 - Dc3 - Dc4 - Dc5 - Dc6 - Dc7 - Dc8 - Dc9 - Dc10 - Dc11 - Dc12 - Dc13 - Dc14 - Dc15 - Dc16 - Dc17 - Dc18 - Dc19 - Dc20 - Dc21 - Dc22 - Dc23 - Dc24 - Dc25 - Dc26 - Dc27 - Dc28 - Dc29 - Dc30 - Dc31 - Dc32 - Dc33 - Dc34 - Dc35 - Dc36 - Dc37 - Dc38 - Dc39 - Dc40 - Dc41 - Dc42 - Dc43 - Dc44 - Dc45 - Dc46 - Dc47 - Dc48 - Dc49 - Dc50 - Dc51 - Dc52 - Dc53 - Dc54 - Dc55 - Dc56 - Dc57 - Dc58 - Dc59 - Dc60 - Dc61 - Dc62 - Dc63 - Dc64 - Dc65 - Dc66 - Dc67 - Dc68 - Dc69 - Dc70 - Dc71 - Dc72 - Dc73 - Dc74 - Dc75 - Dc76 - Dc77 - Dc78 - Dc79 - Dc80 - Dc81 - Dc82 - Dc83 - Dc84 - Dc85 - Dc86 - Dc87 - Dc88 - Dc89 - Dc90 - Dc91 - Dc92 - Dc93 - Dc94 - Dc95 - Dc96 - Dc97 - Dc98 - Dc99 - Dc100
- ZTO Fa (art. 59)
- ZTO Fb (art. 60)
- ZTO Fc (art. 61)
- ZTO Fc privata (art. 61)
- ZTO Fd (art. 62)
- ZTO Fe (art. 63)
- tipo di ZTO e numero di riferimento (art. 38)
- indice di utilizzazione fondiaria (in mq/mq) (art. 7)
- modalità di intervento (D intervento diretto - PU progettazione unitaria - PUA piano urbanistico attuativo)
- v = vigente
- o = obbligo
- scheda normativa e numero di riferimento (art. 67 e Repertorio Normativo)
- prescrizioni idrauliche e numero di riferimento scheda (Repertorio Normativo)
- specifica destinazione d'uso (commerciale - storico/culturale)
- ambito piano urbanistico attuativo (PUA) (art. 19)
- ambito progettazione unitaria (PU) (art. 20)
- lotto libero edificabile e relativa capacità edificatoria in CNP (art. 55)
- attività produttiva da bloccare/trasferire (art. 50)
- annessi non più funzionali alla conduzione del fondo e numero di scheda (art. 57)
- edifici in conflitto (art. 73)
- vincolo monumentale (art. 8)
- edificio storico-artistico e relativo grado di protezione e numero di codice (in/h) (art. 26-27)
- filari e siepi (art. 35)
- cori visuali (art. 36)
- area verde privato (art. 37)
- area pertinenze vicinolate (art. 37)
- viabilità di progetto (art. 64)
- intersezioni da attrezzare (art. 64)
- accesso viario (art. 64)
- piste ciclabili (art. 65)
- percorsi pedonali (art. 65)
- allineamento fronte edifici
- perimetro A.T.O.
- perimetro parchi commerciali
- fascia di rispetto e vincoli**
- fascia di rispetto idraulico (art. 8)
- fascia di rispetto cimbrile (art. 8)
- fascia di rispetto depuratore (art. 11)
- fascia di rispetto stradale (art. 13)
- fascia di rispetto ferroviario (art. 14)
- fascia di rispetto stradale (art. 16)
- fascia di tutela - corsi d'acqua (art. 41 LR 11/2004) (art. 8)
- vincolo paesaggistico - corsi d'acqua (art. 8)
- vincolo paesaggistico - aree di notevole interesse (art. 8)
- rete ecologica locale**
- aree nucleo (art. 30)
- aree di completamento del nucleo (art. 31)
- aree di connessione naturalistica - buffer zones (art. 32)
- isole ad elevata naturalità (art. 33)

