

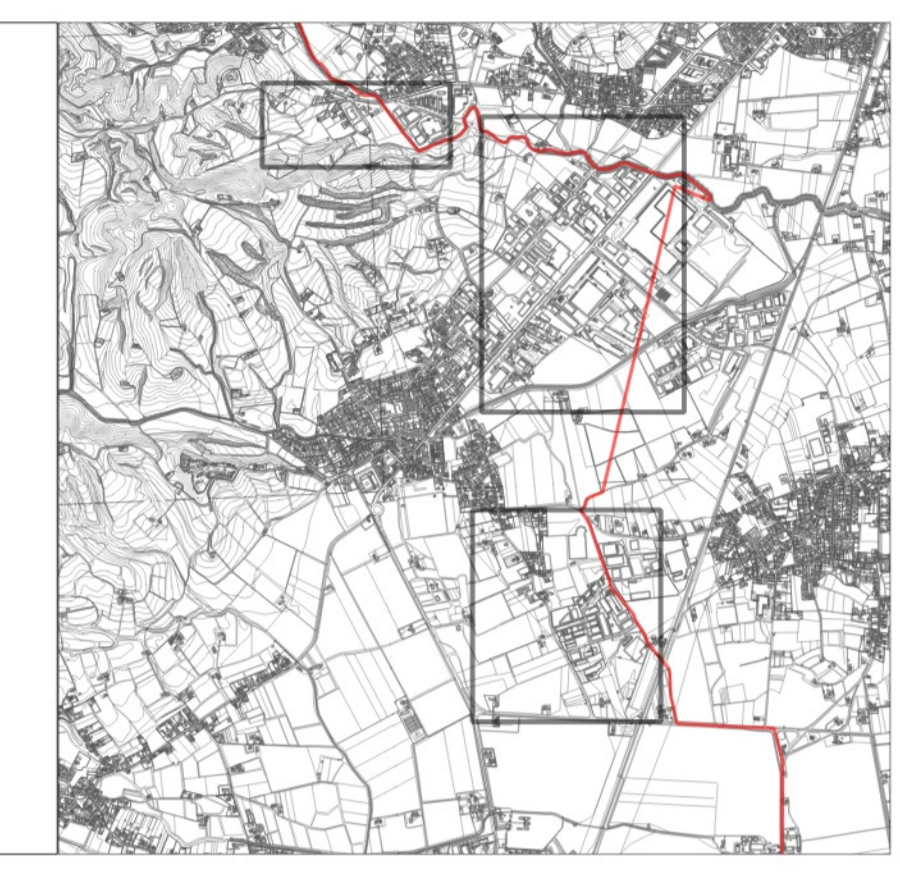

PRC - Piano Regolatore Comunale
 Articolo 12 Legge Regionale 23 aprile 2004, n°11
PI - Piano degli Interventi
 Articolo 17 e 18 Legge Regionale 23 aprile 2004, n°11

3.6 - Modalità di intervento
 scala 1:2.000 aree produttive
 Adozione con DCC n. 46 del 08.11.2016 Approvazione con DCC n. 06 del 21.03.2017 in vigore dal 20.04.2017

PROGETTAZIONE
 Paolo Furlanetto
 Matteo Gobbo
COMUNE DI SUSEGANA
 GIACAGO
 Vincenza Scarpa
ASSESSORE ALL'URBANISTICA
 Enrico Marotto
SETTORE URBANISTICA
 Eddy Dal Fiesse
 Paola Cecotto
SEGRETARIO COMUNALE
 Martina Pol
 aprile 2017



LEGENDA (articoli di riferimento delle NTO)

- confine comunale
- zone territoriali omogenee**
- ZTO A (art. 41)
- ZTO A1 (art. 42)
- ZTO B - C1 - C2 - D - Dc - Dcl - Elcos - Elpd - Epl - Ep - Es (art. 43-44-45-46-47-48-49-50-51-52-53-54-55-56)
- ZTO Fa (art. 59)
- ZTO Fb (art. 60)
- ZTO Fc (art. 61)
- ZTO Fc privata (art. 61)
- ZTO Fd (art. 62)
- ZTO Fe (art. 63)
- tipo di ZTO e numero di riferimento (art. 38)
- indice di utilizzazione fondiaria/territoriale (iut/mq) (art. 7)
- modalità di intervento (ID intervento diretto - PU progettazione unitaria - PUA piano urbanistico attuativo)
- v = vigente
- o = obbligo
- scheda normativa e numero di riferimento (art. 67 e Repertorio Normativo)
- precorrezioni idrauliche e numero di riferimento scheda (Repertorio Normativo)
- specifica destinazione d'uso (commerciale - turisticocoltivata)
- ambito piano urbanistico attuativo (PUA) (art. 16)
- ambito progettazione unitaria (PU) (art. 20)
- lotto libero edificabile e relativa capacità edificatoria in SNP (art. 55)
- attività produttiva di bloccare/trasferire (art. 50)
- annessi non più funzionali alla conduzione del fondo e numero di scheda (art. 57)
- edifici in conflitto (art. 73)
- vincolo monumentale (art. 8)
- edificio storico-monumentale e relativo grado di protezione e numero di codice (n/m) (art. 26-27)
- fiori e siepi (art. 35)
- corsi visuali (art. 36)
- area a verde privato (art. 37)
- area pertinenze vincolata (art. 37)
- viabilità di progetto (art. 64)
- interventi da attuare (art. 64)
- accesso viario (art. 64)
- piste ciclabili (art. 65)
- percorsi pedonali (art. 65)
- allineamento fronte edifici
- perimetro A.T.O.
- perimetro parchi commerciali
- fascie di rispetto e vincoli**
- fascia di rispetto idraulico (art. 8)
- fascia di rispetto osterile (art. 8)
- fascia di rispetto depuratore (art. 11)
- fascia di rispetto stradale (art. 13)
- fascia di rispetto ferroviario (art. 14)
- fascia di rispetto gasdotto (art. 16)
- fascia di tutela - corsi d'acqua (art. 41 LR 11/2004) (art. 8)
- vincolo paesaggistico - corsi d'acqua (art. 8)
- vincolo paesaggistico - aree di notevole interesse (art. 8)
- rete ecologica locale**
- aree nucleo (art. 30)
- aree di completamento del nucleo (art. 31)
- aree di connessione naturalistica - buffer zones (art. 32)
- isole ad elevata naturalità (art. 33)

