

Ambito di intervento

Estratto CTR - scala 1:5.000

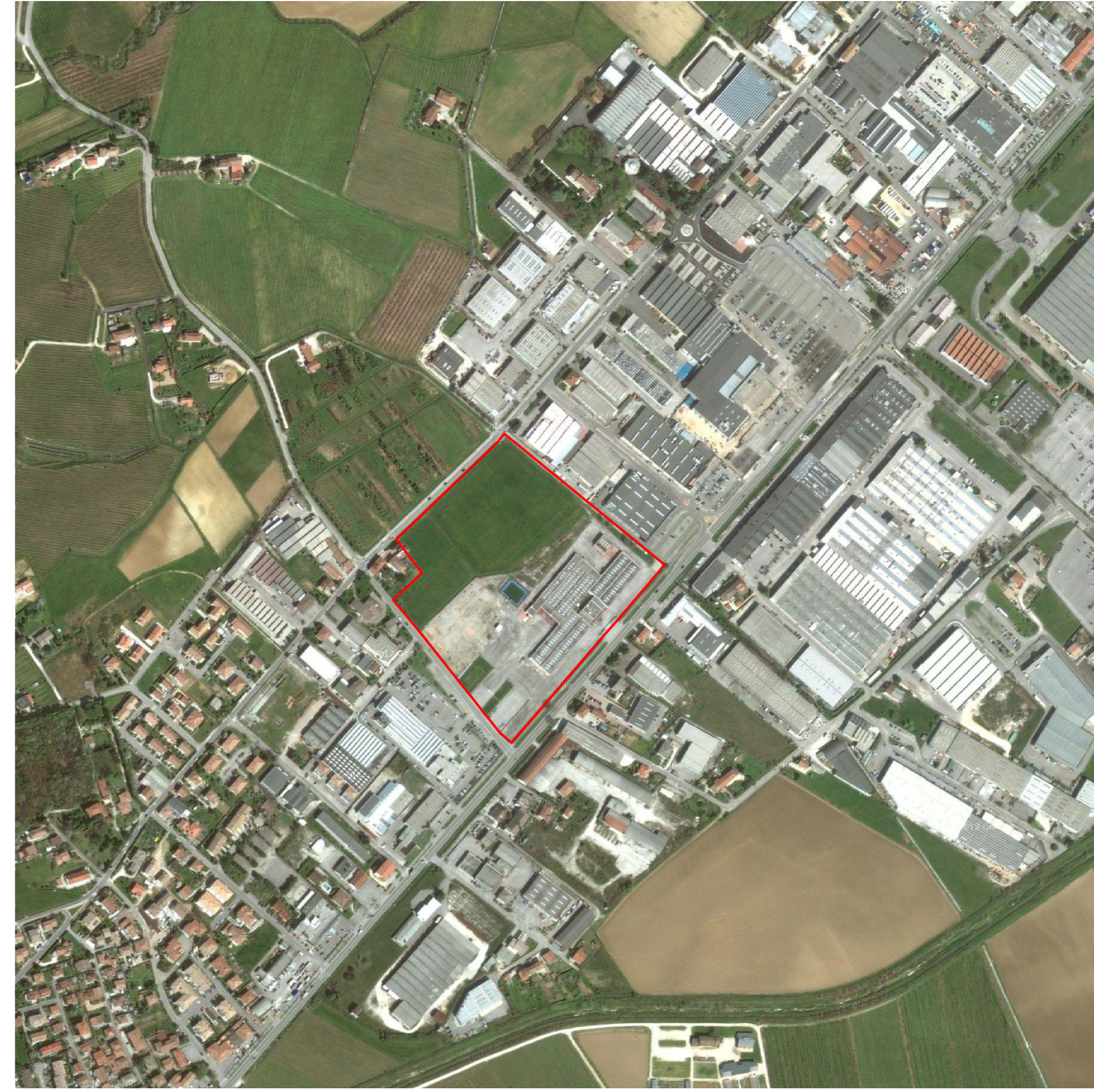

Ortofotopiano - scala 1:5.000

## Comune di SUSEGANA

Piano Urbanistico Attuativo  
di iniziativa congiunta pubblica e privata

### 'Iperlando'

**d'recta**  
urban management

via Ferrovia, 28 - 31020 San Fior - TV -  
t. 0438.1710037 - f. 0438.1710109  
info@d-recta.it - www.d-recta.it

PROGETTISTI  
arch. Dino De Zan  
arch. Marco Pagani

PROPONENTE

**F.lli LANDO S.p.a.**  
via degli Scrovegni, 1  
35131 Padova

TAVOLA

OGGETTO

**I**  
**02a**

INQUADRAMENTO  
E STATO DI FATTO

Estratto dalla Carta Tecnica  
Regionale, Ortofotopiano

SCALA 1:5.000

DATA  
febbraio 2012

CODICE COMMESSA  
29

**Elaborati adeguati alle prescrizioni  
della Deliberazione della Giunta Comunale  
n.12 del 14.02.2012**

**CISQ** **ICIM** **UNI** Società certificata norma UNI EN ISO 9001:2008  
Certificato n. 4517/1

Elaborati di proprietà di d-recta srl. Le riproduzioni non autorizzate sono vietate.