COMUNE DI SUSEGANA

Provincia di Treviso
Regione del Veneto

PRC - Piano Regolatore Comunale

Articolo 12 Legge Regionale 23 aprile 2004, n° 11

PI - Piano degli Interventi

Variante n.3 normativa di adeguamento al REC

Articoli 17 e 18 Legge Regionale 23 aprile 2004, n° 11

Asseverazione Sismica

AI SENSI DELLA DGRV N. 1572/2013

PROGETTAZIONE

Matteo Gobbo

SINDACO
Vincenza Scarpa

ASSESSORE ALL'URBANISTICA
Enrico Maretto

SERVIZIO URBANISTICA
Eddy Dall'Anese
Paola Ceschin

SEGRETARIO
Martina Pol

settembre 2020

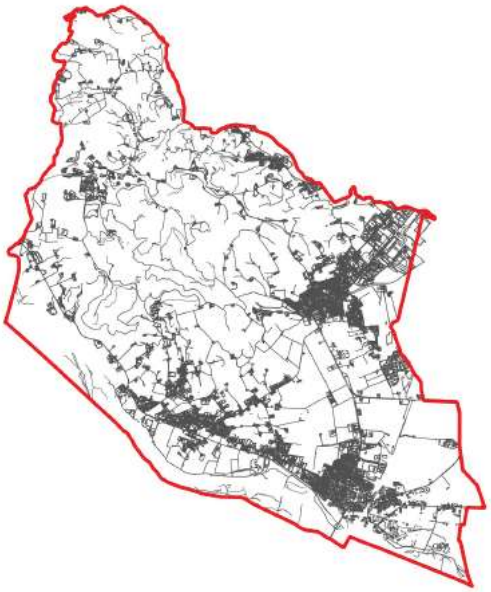

COMUNE DI SUSEGANA

Provincia di Treviso

Regione del Veneto

PRC - PIANO REGOLATORE COMUNALE

PI - Piano degli Interventi

OGGETTO: **Variante n.3 normativa di adeguamento al REC**
ai sensi della LR 11/2004

ASSEVERAZIONE SISMICA

Il sottoscritto, dott. urb. Matteo Gobbo, iscritto all'Ordine degli Architetti Pianificatori Paesaggisti Conservatori della Provincia di Venezia al n. 4159, in qualità di tecnico estensore della Variante normativa al Piano degli Interventi del Comune di Susegana, sotto la propria personale responsabilità

DICHIARA

che la presente Variante al PI è sostanzialmente finalizzata a dare corso ad alcune modifiche puntuali esclusivamente normative allo strumento urbanistico e quindi tali da non comportare alcun incremento di capacità edificatoria e/o di modificare l'attuale classificazione dei suoli ai fini della loro trasformabilità;

che le variazioni introdotte con la Variante riguardano esclusivamente aspetti normativi e quindi non prevedono alcun incremento di capacità edificatoria;

che le tutte le modifiche oggetto di Variante al piano non alterano in alcun modo l'attuale assetto territoriale, ovvero introducono adeguamenti compatibili con le vigenti previsioni;

ASSEVERA

che i contenuti della Variante normativa al Piano degli Interventi del Comune di Susegana (TV) di adeguamento al REC non alterano la protezione sismica prevista dal PI vigente e per tale motivazione non si rende necessario il relativo studio di compatibilità sismica previsto dalla normativa in vigore.

Treviso, settembre 2020

IL TECNICO

dott. urb. Matteo Gobbo