



COMUNE DI SUSEGANA

Provincia di Treviso
Regione del Veneto



PRC - Piano Regolatore Comunale
Articolo 12 Legge Regionale 23 aprile 2004, n°11

PI - Piano degli Interventi
Articolo 17 e 18 Legge Regionale 23 aprile 2004, n°11

4 - Centro Storico di Susegana e zone "F"
scala 1:1.000

PI var. 1	adozione con DDC n°49 del 08/11/2016	approvazione con DDC n°48 del 21/03/2017	in vigore dal 20/04/2017
PI var. 2	adozione con DDC n°48 del 02/12/2016	approvazione con DDC n°46 del 30/06/2016	in vigore dal 30/06/2016
PI var. 3	adozione con DDC n°156 del 07/03/2019	approvazione con DDC n°45 del 14/11/2018	in vigore dal 06/12/2018
PI var. 4	adozione con DDC n°28 del 28/03/2020	approvazione con DDC n°42 del 12/12/2019	in vigore dal 04/02/2020
PI var. 5	adozione con DDC n°38 del 03/09/2021	approvazione con DDC n°41 del 28/09/2021	in vigore dal 23/10/2021
PI var. 6	adozione con DDC n°17 del 26/04/2021	approvazione con DDC n°39 del 11/03/2021	in vigore dal 11/03/2021
PI var. 7	adozione con DDC n°12 del 22/03/2022	approvazione con DDC n°38 del 07/05/2022	in vigore dal 24/12/2021
PI var. 8	adozione con DDC n°05 del 23/03/2023	approvazione con DDC n°31 del 29/06/2023	in vigore dal 16/08/2023
PI var. 9	adozione con DDC n°32 del 28/06/2023	approvazione con DDC n°36 del 01/11/2023	in vigore dal 17/06/2023
PI var. 10	adozione con DDC n°32 del 28/06/2023	approvazione con DDC n°35 del 08/11/2023	in vigore dal 17/06/2023

PROGETTAZIONE

Matteo Gobbo

con

Alessia Rosin

COMUNE DI SUSEGANA

SINDACO

Gianni Montesiel

ASSESSORE ALL'URBANISTICA

Vincenza Scarpa

SETTORE URBANISTICA

Eddy Dall'Anese

Paola Ceschin

SEGRETARIO COMUNALE

Mauro Giavi

dicembre 2023

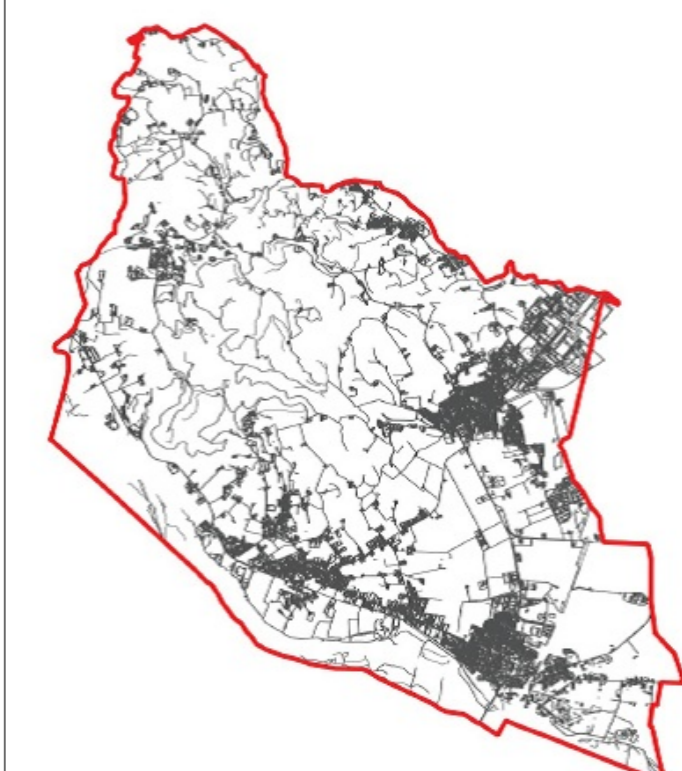

LEGENDA

- area centrale di Susegana (centro storico e zone F)
- aree assoggettate a piano urbanistico attuativo vigente
- edifici su base catastale
- unità edilizia codificata su base catastale
- n/n n. codifica schedatura
- n grado di protezione
- n - n tipologia di intervento (1= restauro 2= ristrutturazione 3= ampliamento 4= sopralivellazione)
- perimetro Unità Minime di Intervento (U.M.I.)
- limite di inviluppo massimo della nuova edificazione
- ambito assoggettato a specifica Scheda Normativa (S.N. n)
- portici ad uso pubblico
- percorsi pedonali