

# COMUNE DI SUSEGANA

Provincia di Treviso  
Regione del Veneto



## PRC - Piano Regolatore Comunale

Articolo 12 Legge Regionale 23 aprile 2004, n° 11

### PI - Piano degli Interventi

*Variante "Rifacimento ponte sul fiume Soligo"*

Articoli 17 e 18 Legge Regionale 23 aprile 2004, n° 11

## Asseverazione Sismica



PROGETTAZIONE  
Matteo Gobbo, pianificatore  
con  
Alessia Rosin

SINDACO  
Gianni Montesel

ASSESSORE ALL'URBANISTICA  
Vincenza Scarpa

SERVIZIO URBANISTICA  
Eddy Dall'Anese  
Paola Ceschin

SEGRETARIO  
Mauro Giavi

marzo 2024

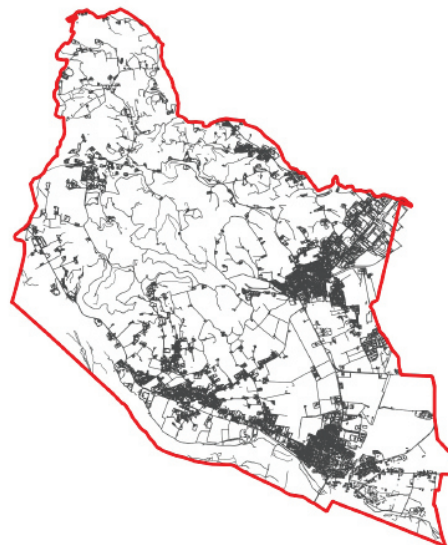

**COMUNE DI SUSEGANA**

**Provincia di Treviso - Regione del Veneto**

**PRC - PIANO REGOLATORE COMUNALE**

**PI - Piano degli Interventi**

**Variante "Rifacimento del ponte sul fiume Soligo"**

**OGGETTO: Variante al Piano degli Interventi "Rifacimento del ponte sul fiume Soligo"**  
ai sensi della LR 11/2004

**ASSEVERAZIONE SISMICA**

ai sensi della DGRV 1572/2013 e DGRV 899/2019

Il sottoscritto dott. pianif. Matteo Gobbo, iscritto all'Ordine degli Architetti Pianificatori Paesaggisti Conservatori della Provincia di Venezia al n. 4159, in qualità di tecnico estensore della Variante puntuale "Rifacimento ponte sul fiume Soligo" al Piano degli Interventi del Comune di Susegana, sotto la propria personale responsabilità

**DICHIARA**

che il Comune di Susegana ha redatto gli studi di microzonazione sismica di I° livello estesi all'intero territorio comunale, validato con parere favorevole del Genio Civile;

che il Comune di Susegana ha redatto lo studio di microzonazione sismica di II° e III° livello esteso all'intero territorio comunale ai sensi della DGR 1572/2013 e della DGR 1381/2021, trasmesso al Genio Civile di Treviso in data 27.10.2022 con prot. 199787;

che la Variante puntuale consiste nell'adeguamento cartografico degli elaborati di PI riguardante il rifacimento del ponte esistente sul fiume Soligo lungo la S.P.n.34 "Sinistra Piave" al km 0+218 in località S. Anna tra i comuni di Susegana e Sernaglia della Battaglia;

che la modifica consiste nell'ampliamento/adeguamento della tematismo/classe "viabilità" del vigente PI e relativa fascia di rispetto al fine di comprendere interamente le aree interessate dall'opera pubblica, non comportando complessivamente alcun carico insediativo aggiuntivo;

che la Variante al PI "Rifacimento ponte sul fiume Soligo" conferma le vigenti previsioni insediative di piano;

**ASSEVERA**

che i contenuti della Variante puntuale "Rifacimento ponte sul fiume Soligo" al Piano degli Interventi del Comune di Susegana (TV) non alterano la protezione sismica prevista dal PI vigente e per tale motivazione non si rende necessario il relativo studio di compatibilità sismica previsto dalla normativa in vigore.

Treviso, marzo 2024

il tecnico incaricato  
dott. pianif. Matteo Gobbo

