Servizi Smart

CONTARINA SPA

Piano antenne e monitoraggio campi elettromagnetici

PIANO ANTENNE

TAV. 1 TAVOLA DI ANALISI

Anno 2024
Scala 1:13000

Comune di Susegana

Data redazione: **8/05/2024**
Data approvazione: _____

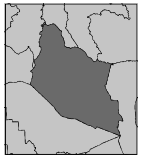

CONTARINA SPA
Direttore Generale: **Michele Rasera**
Responsabile del progetto: **dott. Luca Zanini**
Collaboratore: **dott. Alberto Barbon**
Collaboratore: **dott. Andrea Dall'Ongaro**

AGC SAS & JCS SRL
Responsabile del progetto: **P.I. Gabriele Parrinello**
Coordinatore tecnico: **P.I. Alessandro Cittorio**
Responsabile operativo: **Ing. Emanuela Piatti**

PRIULA CONSIGLIO DI BACINO 8/TREVISO

Questo è un servizio dedicato ai comuni associati al Consiglio di Bacino Priula.
Priula garantisce qualità e standard omogenei di servizio per tutti i comuni aderenti.

LEGENDA

Confine comunale

Aree sottoposte a vincoli di tipo ambientale e paesaggistico

Ambito soggetto a vincolo sismico

Vincolo sismico D.P.C.M n. 3274/2003

Ambito soggetto a vincolo ambientale idrogeologico

Compatibilità geologica - area non idonea

Piano Gestione Rischio Alluvioni (Area Fluviale, Rischio elevato o molto elevato, Pericolosità elevata)

Piano Assetto Idrogeologico: pericolosità media, elevata o molto elevata (tipo pericolo: idraulico, geologico o da valanga)

Ambito soggetto a vincolo paesaggistico

Vincolo paesaggistico D.Lgs 42/2004 (art. 136 e 142)

Zone di tutela ai sensi art. 41 L.R. 11/2004

Rete Natura 2000 - sito di importanza comunitaria

Area di rilevante interesse ambientale

Area Unesco buffer

Coni visuali

Aree sottoposte a vincoli di tipo storico - architettonico - culturale

Ville venete

Beni archeologici vincolati e vincolo monumentale D.Lgs 42/2004 - art.10 art. 12

Zone di interesse archeologico

Edifici oggetto di tutela

Beni archeologici vincolati e vincolo monumentale (edifici) D.Lgs 42/2004 - art.10 art. 12

Complessi di valore monumentale testimoniale, Contesti figurativi complessi monumentali, Aree a rischio archeologico e Aree di interesse storico, ambientale e artistico

Fasce di rispetto

Fasce di rispetto: idraulico, servitù militare, servitù tecnologica, rischio incidente rilevante, ferroviario, aeroportuale, gasdotti, elettrodotti, pozzi di prelievo

Aree destinate a servizi e attrezzature collettive (siti sensibili – L36/2001 art.8)

Aree destinate ad attrezzature scolastiche

Infrastrutture e impianti tecnologici

Impianti S.R.B. esistenti (impianti con stato "Comunicato" da catasto ARPAV del 9/11/2022)

- Tim-Vodafone
- Tim-Vodafone-Opnet
- WindTre
- Vodafone
- WindTre-Iliad
- Rfi
- Iliad

Aree di ricerca
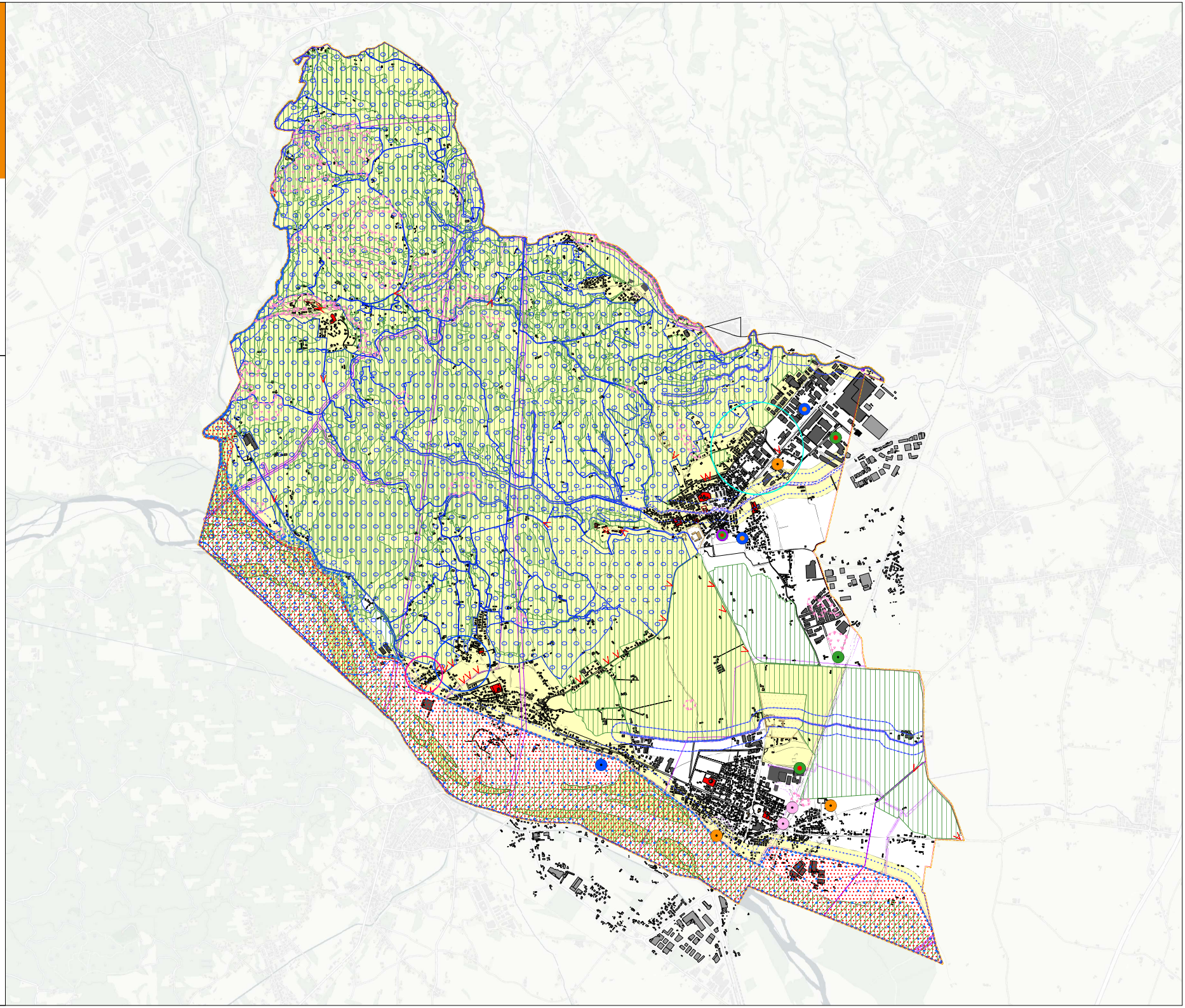
- Fastweb Air
- Inwit
- Iliad