Planimetria generale delle opere di urbanizzazione, sc. 1:1000

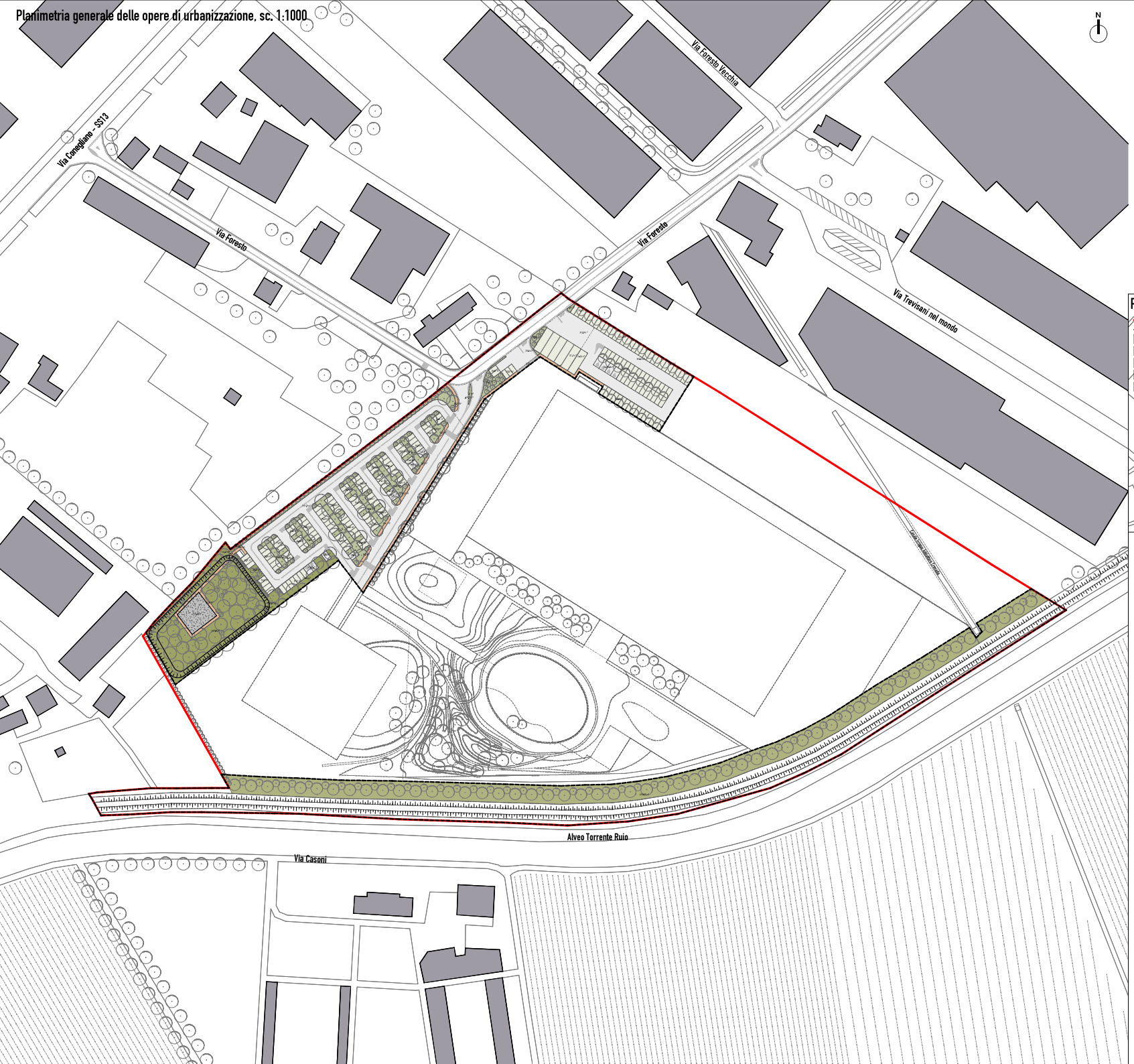

Legenda

Ambito oggetto di PDL	
Comparto 1	24.861,69 mq
Ipotesi non vincolante di sviluppo della nuova edificazione e delle aree esterne di pertinenza Comparto 2	
Opere di urbanizzazione:	
Aiuole verdi piantumate	1.511,11 mq
Area verde boscata	2.579,27 mq
Fascia di mitigazione alberata lungo l'argine	4.938,79 mq
Percorsi pedonali con pavimentazione drenante	598,23 mq
Stalli a parcheggio con pavimentazione drenante	2.894,00 mq
Stalli a parcheggio in masselli drenanti per diversamente abili	211,75 mq
Area di infiltrazione in ghiaia	259,92 mq
Spazi di manovra in asfalto	4.789,58 mq
Totale	17.782,64 mq
Aree ricadenti nel Comparto 1 non interessate dalle opere di urbanizzazione:	
Sede stradale di Via Foresto	652,12 mq
Argine attualmente inerbito	6.412,73 mq
Zone private per eventuale posizionamento ulteriore cabina elettrica	14,00 mq
Totale	7.078,85 mq

Planimetria generale di inquadramento delle opere di urbanizzazione, sc. 1:3000

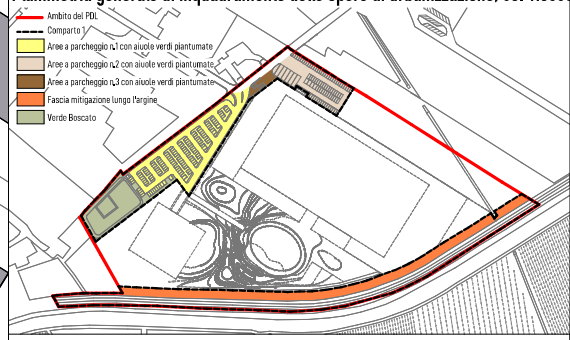

15 arch

studio associato di architettura
di GianRenato Piolo e Matteo Malin

Committente	Perin S.r.l.
Oggetto	Piano di Lottizzazione "Via Foresto" in variante al Piano degli Interventi
Localizzazione	Via Foresto - Susegana (TV)
Fase progettuale	☐ Allegati ☐ Stato di fatto ☐ Progetto di Piano ■ Schema delle opere di urbanizzazione
Descrizione elaborato	Schema delle opere di urbanizzazione
Scala	Come indicato
Data	12.04.2024
Aggiornamenti	n.1 del 05.07.2024
Progettisti	GianRenato Piolo Architetto
Numero elaborato	OU02
Protocollo interno	P04

15arch – studio associato di architettura
Sede Fiscale: Bada Lucia | Largo Martiri a Cadoiano n. 7
Sede Uff.: Tel. 04 31 63 66 | e-mail: info@15arch.it | pec: 15arch@pec.it | web: www.15arch.it
P.IVA 04770460263 - Cod. Dest.: SU5RDB3

Ai sensi del art. 1 comma 3 del Codice Civile: "Le idee e le opere ivi espresse rimangono di proprietà dello studio associato 15arch e non possono essere riprodotte su cartografie diverse senza autorizzazione scritta dello stesso. art. 1 R.D. 2337/1925 Art. 2 L 633/41"