

MODULO DI IDENTIFICAZIONE DEL P/P/P//A RISPETTO AL
CAMPO DI APPLICAZIONE DELLA DISCIPLINA IN MATERIA DI VINCA

DENOMINAZIONE DEL P/P/P//A

Variante puntuale al PI "Messa in sicurezza idraulica in via dei Colli"

REQUISITI

- Il P/P/P//A non è in contrasto con i divieti e gli obblighi fissati con la disciplina statale e regionale in materia di misure di conservazione ovvero con gli eventuali Piani di Gestione di cui agli articoli 4 e 6 del D.P.R. n. 357/1997 e ss.mm.ii. per le Zone Speciali di Conservazione (ZSC) e le Zone di Protezione Speciale (ZPS).
- Il P/P/P//A non è in contrasto con i regimi di tutela delle specie animali e vegetali, di cui agli articoli 12 e 13 della Direttiva 92/43/CEE "Habitat" e all'articolo 4 della Direttiva 2009/147/CE "Uccelli", nelle loro aree di ripartizione naturale.

CONDIZIONI RICONOSCIUTE

[Selezionare la/e casella/e pertinente/i]

- Il P/P/P//A è localizzato all'esterno dei siti della rete Natura 2000 e gli effetti che ne derivano, singolarmente o congiuntamente, non coinvolgono tali siti direttamente o indirettamente.**
- Il P/P/P//A ricade all'interno di superfici impermeabilizzate degli ambiti di urbanizzazione consolidata di cui all'art. 2 della legge regionale 06 giugno 2017, n. 14, individuati nei PAT/PI già oggetto di Valutazione Ambientale Strategica.

COROGRAFIA¹

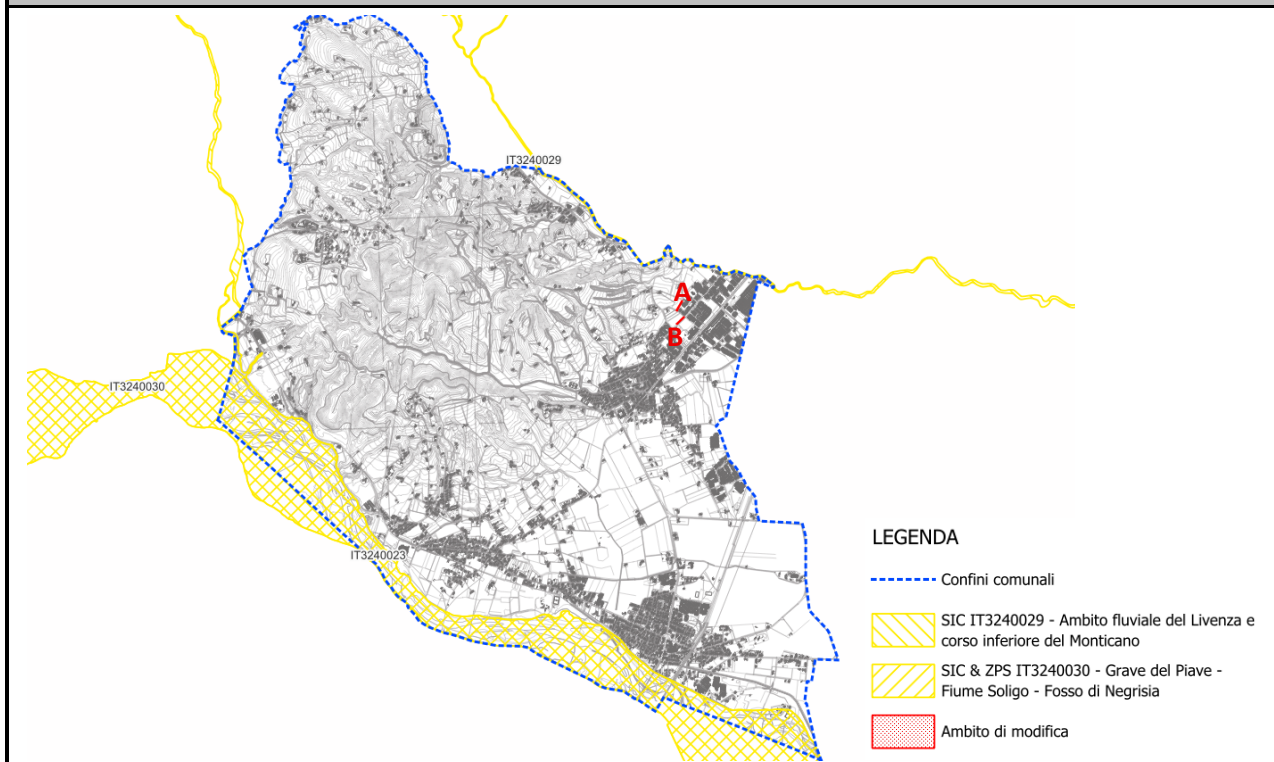

¹ Riportare l'estratto cartografico del P/P/P//A rispetto ai siti della rete Natura 2000.

**MODULO DI IDENTIFICAZIONE DEL P/P/P//A RISPETTO AL
CAMPO DI APPLICAZIONE DELLA DISCIPLINA IN MATERIA DI VINCA**

DESCRIZIONE DEL P/P/P//A²

La **Variante puntuale al PI “Messa in sicurezza idraulica in via dei Colli”** ha come oggetto l’adeguamento cartografico finalizzato a dare conformità urbanistica con apposizione del vincolo preordinato all’esproprio al progetto di regimentazione del flusso delle acque meteoriche per la messa in sicurezza idraulica dell’area nord-orientale a monte di via Barriera e via Dei Colli.

In particolare, il progetto prevede l’accumulo delle acque meteoriche in 2 bacini di laminazione con il rilascio ritardato delle relative portate.

La Variante puntuale al PI al fine di prevedere l’adeguamento e la sistemazione dal punto di vista cartografico del progetto di realizzazione di 2 bacini di laminazione per migliorare la gestione delle acque piovane e ridurre il rischio di allagamenti, individua due nuove **zone “Fc – aree a verde, attrezzate a parco, per il gioco e lo sport”** disciplinate dall’art. 61 delle NTO.

La prima è posta a sud, lungo via Dei Colli in sostituzione al vecchio fosso tenendo in considerazione la futura realizzazione di una rotatoria viaria e l’altra, invece, è posizionata a nord, ai margini dell’area industriale.

A livello cartografico, le 2 nuove zone attualmente ricadono *in ZTO E e Rete Ecologica Locale – aree di connessione naturalistica – buffer zones* (art. 32 delle NTO).

Le modifiche, costituite da due nuove Zone Fc, hanno le seguenti dimensioni:

- Fc/179 nord: 1.546mq
- Fc/179 sud: 1.094mq

CONTESTO TERRITORIALE³

Le modifiche oggetto di Variante ricadono in zona agricola a confine con il tessuto urbano consolidato di tipo produttivo-commerciale poste a nord di via Conegliano (SS n.13 “Pontebbana”) del capoluogo, zona industriale.

Le aree interessate dalla Variante puntuale al PI “Messa in sicurezza idraulica in via dei Colli” sono situate esternamente ai siti della Rete Natura 2000.

Le distanze dai Siti Natura 2000 sono le seguenti:

- mod. A dista 498 m da SIC IT3240029
- mod. B dista 696 m da SIC IT3240029

- mod. A dista 4.264 m da SIC-ZPS IT3240030
- mod. B dista 4.093 m da SIC-ZPS IT3240030

Treviso, ottobre 2025

Il Tecnico incaricato
dott. pianif. Matteo Gobbo



² Riportare una breve descrizione del P/P/P//A.

³ Riportare una breve descrizione del contesto territoriale in cui si realizza il P/P/P//A.